CHINESE BAPTIST CHURCH OF ORANGE COUNTY

橙縣華人浸信會

國語堂崇拜

Dec 27, 2020

SERMON

信息

“主是葡萄樹，我們是枝子”

楊保羅牧師

“主是葡萄樹，我們是枝子！”

–基督徒信仰生活的內涵

約15:1-9

一.信仰生活的要求：活出主的愛；

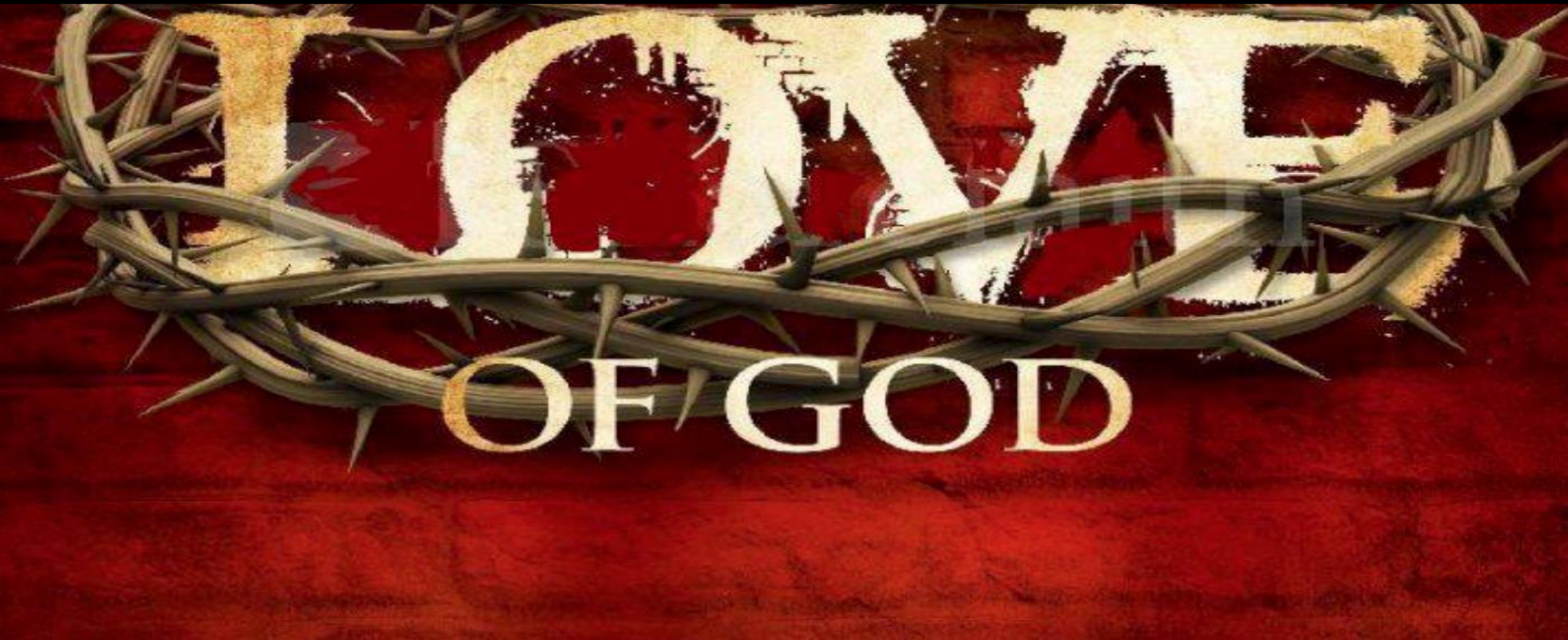

2凡屬我不結果子的枝子，他就剪去；凡結
果子的，他就修理乾淨，使枝子結果子更多。
9我愛你們，正如父愛我一樣；你們要常在
我的愛裡。

二. 信仰生活的秘訣：要常在主里；

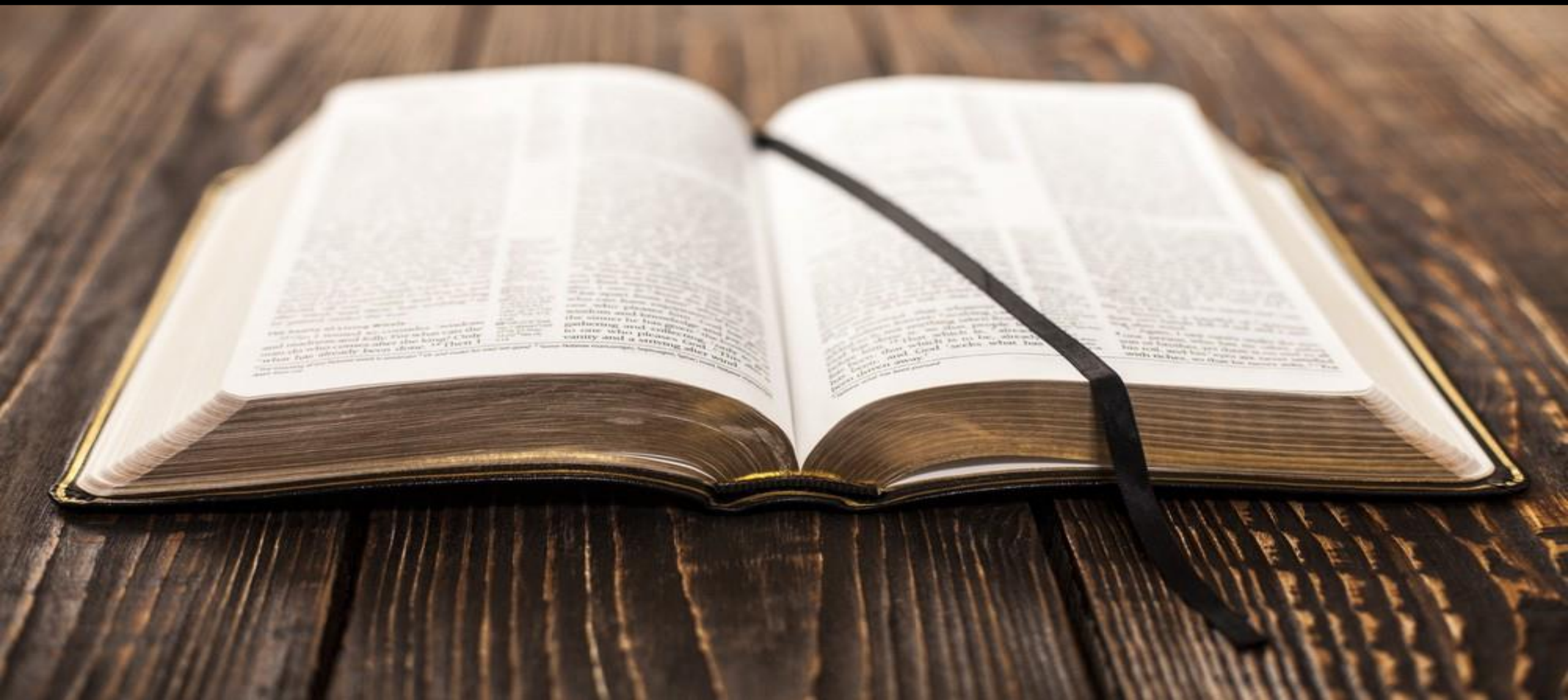

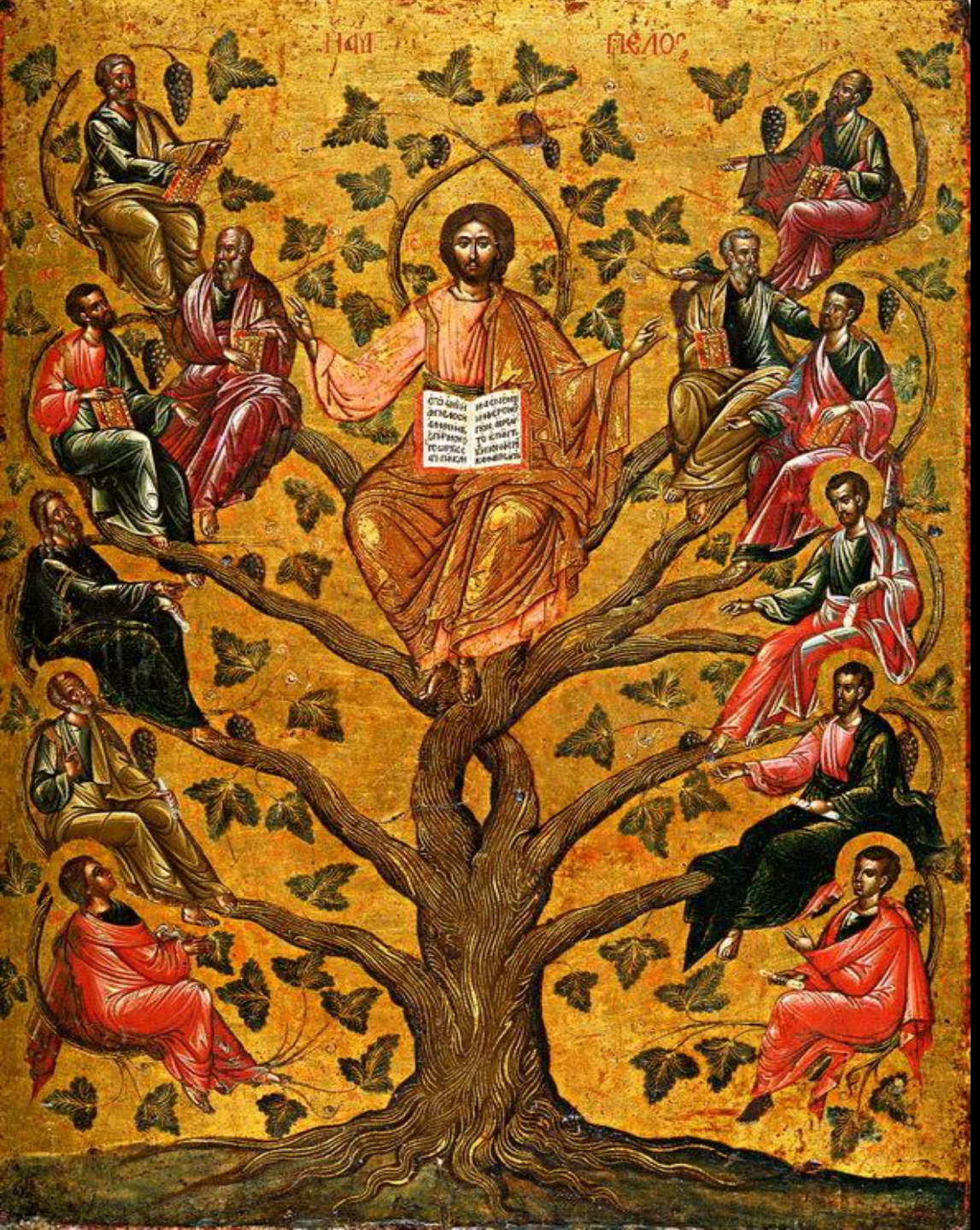

4你們要常在我裡面，我也常在你們
裡面。枝子若不常在葡萄樹上，自己
就不能結果子；你們若不常在我裡面，
也是這樣。5我是葡萄樹，你們是枝
子。常在我裡面的，我也常在他裡面，
這人就多結果子；因為離了我，你們
就不能做什麼。6人若不常在我裡面，
就像枝子丟在外面枯乾，人拾起來，
扔在火裡燒了。7你們若常在我裡面，
我的話也常在你們裡面，凡你們所願
意的，祈求，就給你們成就。

三. 信仰生活的目標：要榮耀主名。

8你們多結果子，我父就因此得榮耀，
你們也就是我的門徒了。